La casa di ros

Zeli Vincenzi ha il piacere di invitare

Amici Lions e Amici La Rovere

all'evento musicale a favore di ASIA Trento

Duo Anitya

Giordana Ciampalini flauto
Cristina Centa arpa

venerdì 25 maggio 2018 - ore 20.30

Casa di Ros Via Bardelle, 36 - San Benedetto Po (MN)

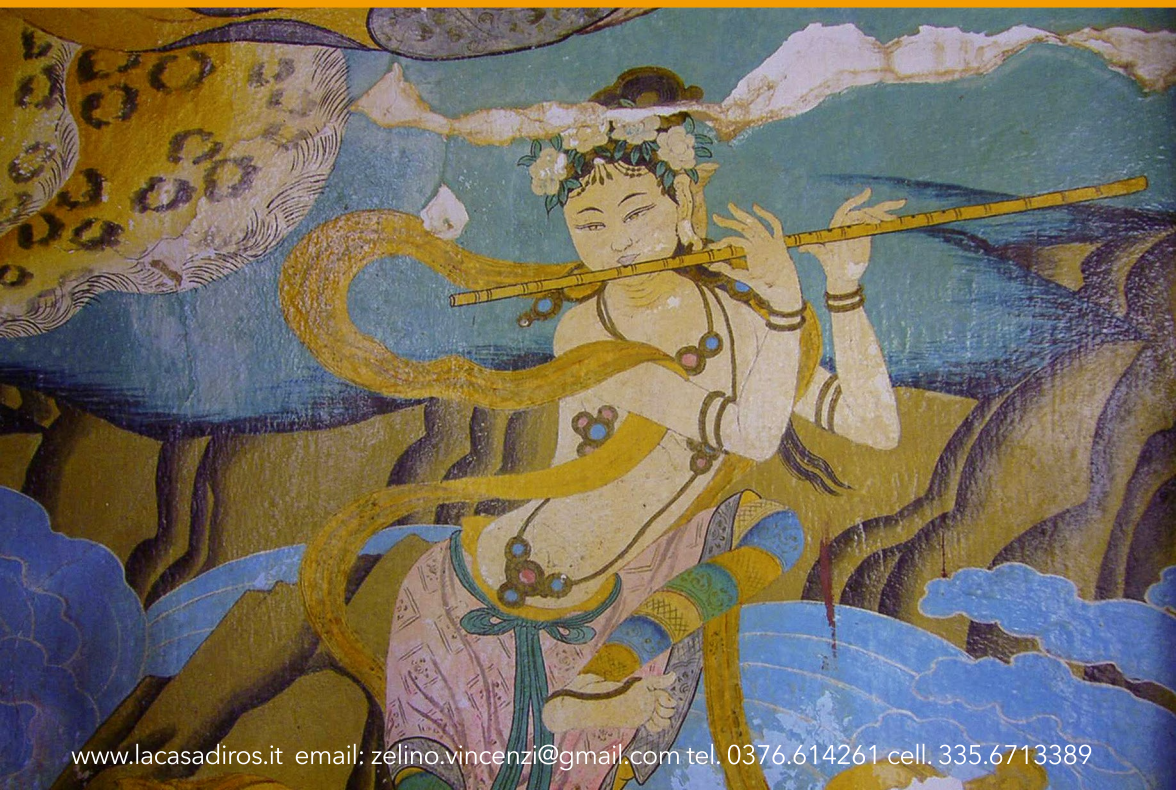

www.lacasadiros.it email: zelino.vincenzi@gmail.com tel. 0376.614261 cell. 335.6713389

La casa di ros

Il Duo Anitya, Cristina Centa all'arpa e Giordana Ciampalini al flauto, si è formato all'interno del corso magistrale in Musica da Camera presso il Conservatorio di Trento, dove ha concluso gli studi con il massimo dei voti sotto la guida del M° Giancarlo Guarino. Continua gli studi di perfezionamento nello studio della musica contemporanea con i maestri Ivan Rabaglia, Dimitri Ashkenazy, Corrado Greco. La curiosità per sonorità nuove e tecniche insolite ha portato il duo a concentrarsi su un repertorio musicale particolare, quello sviluppatosi nella seconda metà del '900.
Il nome della formazione prende spunto da uno dei concetti fondamentali della filosofia buddista: anitya è l'impermanenza, il continuo divenire come appunto è la musica, mai uguale a se stessa per sua natura, mai statica e in un continuo mutare.
In questo concerto a favore di ASIA il Duo proporrà musiche di Bizet, Morricone, Andres e Piazzolla.

La casa di ros

ASIA Trento nasce nel 2014 come sede locale di ASIA Onlus (Associazione per lo Sviluppo In Asia), l'unica Ong italiana che dal 1998 lavora dentro i territori di lingua e cultura tibetana della Repubblica Popolare Cinese.
Il 2018 è un anno speciale per ASIA in quanto festeggia i trent'anni di attività. In tutti questi anni sono state oltre 700.000 le persone che ASIA è riuscita ad aiutare in Tibet, Nepal, India, Myanmar, Mongolia e Sri Lanka.
Negli anni il lavoro di ASIA si è concentrato soprattutto nella tutela del patrimonio storico e culturale tibetano attraverso il restauro di monasteri e beni artistici.
Grande impegno è stato dedicato alla costruzione di scuole, dove i bambini tibetani, figli soprattutto di pastori nomadi, hanno la possibilità di ricevere un insegnamento di qualità nel rispetto della loro lingua e tradizione culturale. A questo scopo ASIA ha restaurato e ricostruito con criteri bio-compatibili e nel rispetto degli stili dell'architettura locale, molte scuole per favorire l'accesso all'istruzione dei giovani Tibetani.
ASIA, grazie anche alle adozioni a distanza, offre agli studenti strumenti e opportunità di sviluppo sociale e culturale garantendo un sostegno fino all'università.
Durante la serata del 16 giugno presso la Casa di Ros vorremmo proporre una raccolta fondi per sostenere i progetti di educazione a favore dei figli delle famiglie nomadi tibetane. Nella provincia del Qinghai il tasso di analfabetismo e l'abbandono scolastico sono molto alti, per questo motivo è fondamentale garantire il diritto all'istruzione dei bambini della comunità nomade tibetana.
Trovate informazioni sui molti progetti di ASIA al sito: www.asia-ngo.org.
Ringraziamo fin d'ora quanti vorranno partecipare dando il loro contributo a sostegno di ASIA.